Zugestellt durch Post.at

WALDVIERTEL AKADEMIE

32. Internationale Sommergespräche

WAS BRAUCHT DER MENSCH?

Unser Leben zwischen Hoffnung und Chancen

Donnerstag, 1. bis Sonntag, 4. September 2016
in Weitra
sowie Gmünd, Schrems, Pürbach
und Oberwaltenreith

www.waldviertelakademie.at
wavak.wordpress.com

Vorwort

„Eine Handvoll Dollar, Vertrauen, etwas Geduld. Das brauche ein Mensch", sagte Mohammed Yunus, Friedensnobelpreisträger, Ökonom und Banker. Ein paar hundert Euro für Nahrung, Kleidung, Telefon, Fernseher, Internet, Wohnung, Verkehrsmittel. Das brauche man, meint der deutsche Sozialstaat, der den Mindeststandard für seine Bürger definiert. Was ein Mensch aber wirklich braucht, hängt von vielerlei ab, vor allem von der Kultur, in der er lebt.

Ob in der Diskussion um Klimawandel und Armut, in der um die Reichweite der Menschenrechte, in der um den Mindestlohn, um das Grundeinkommen oder um Lebensqualität, in der Debatte, was ein Kind braucht und was zu einem Leben in Würde gehört, immer schwebt auch der Geist der Grundbedürfnisse über den Häuptern. Nur ist dieser angesichts von bald neun Milliarden Erdbewohnerinnen und Erdbewohnern mit ihren Milliarden verschiedenen Wünschen des Brauchens sehr abstrakt.

Was braucht der Mensch also wirklich? Von der Anthropologie und der Volkswirtschaft über die Theologie, die Medizin, die Sozialwissenschaften bis zur Rechtswissenschaft und der Psychologie, der Philosophie und der Ökonomie: Sie alle können Antworten darauf geben. Was brauche ich, um glücklich zu sein, um mich wohlzufühlen, um ein gelingendes Leben zu verbringen? Und wie können meine eigenen Bedürfnisse solidarisch gestillt werden, ohne jene der Anderen einzuschränken?

Das vielfältige Thema erlaubt eine weitreichende Ansicht über viele Sparten der Wissenschaft hinweg: Philosophie & Soziales, Wirtschaft & Arbeit, Bildung & Leben, Glaube & Religion, Hoffnungen & Ängste, Glück, Rechte & Schutz und vieles mehr.

Die WALDVIERTEL AKADEMIE greift daher unter dem Titel „Was braucht der Mensch? Unser Leben zwischen Hoffnung und Chancen" die großen Fragen des Lebens und der Region auf und versucht darauf gemeinsam mit hochkarätigen Expertinnen und Experten Antworten und Lösungsansätze zu geben.

Interessante Vorträge, anregende Diskussionen und eine angenehme Zeit in Weitra wünschen

em.Univ.Prof. Dr. Peter Kampits,
Mag. Eva Pfisterer und Dr. Reinhard Linke,
Kuratoren der Internationalen Sommergespräche
sowie das Team der WALDVIERTEL AKADEMIE

Kampits

Linke

Pfisterer

E. Wurz

Mayer

M. Wurz

Donnerstag, 1. September 2016, 19 Uhr
auf Schloss Weitra (Schlosshof)

Offizielle Eröffnung der 32. Internationalen Sommergespräche

Begrüßung:
Raimund Fuchs, Bürgermeister der Stadtgemeinde Weitra
Dr. Ernst Wurz, Vorsitzender der WALDVIERTEL AKADEMIE

Grußworte:
Univ.Prof. Dipl.Arch. ETH Dr. Christian Hanus
Dekan der Fakultät für Bildung, Kunst und Architektur
der Donau-Universität Krems

Programmvorstellung:
Mag. Eva Pfisterer
Journalistin
Kuratorin der Internationalen Sommergespräche

Eröffnungsvortrag:
Der Seele Platz machen
Dr. Georg Fraberger
Psychologe und Autor, Wien

„Ich wurde 1973 ohne Arme und ohne Beine geboren, studierte Psychologie und arbeite seit über zehn Jahren an einem der größten Krankenhäuser Europas. Es gibt zwei Fragen, die mich am meisten beschäftigten: Was macht den Menschen aus? Und welchen Körper braucht er dazu?"
(aus dem Buch „Ohne Leib, mit Seele")

Moderation:
Christoph Mayer, MAS
Geschäftsführer der WALDVIERTEL AKADEMIE

Musikalische Umrahmung:
Geschwister4klang

Im Anschluss:
Eröffnungsempfang
gegeben mit freundlicher Unterstützung von
Landeshauptmann Dr. Erwin Pröll.

Der Eintritt zur offiziellen Eröffnung ist frei.

Kooperation mit der Neuen Mittelschule Weitra und dem Kunstmuseum Waldviertel

Das Bühnenbild der Eröffnung der 32. Internationalen Sommergespräche wurde von Schülerinnen und Schülern der Neuen Mittelschule Weitra unter Projektleitung von Dipl.-Päd. Sabine Waigmann und der Künstlerin Mag. Rita Porsch gestaltet.

Der Hintergrund wurde in Batikoptik gestaltet. Die Schülerinnen und Schüler machten sich danach Gedanken, welche Dinge Glück symbolisieren und was den Menschen tatsächlich glücklich macht. Das Ergebnis dieses Brainstormings wurde auf das großflächige Bild aufgetragen und zu einem gemeinsamen Kunstwerk verarbeitet.

Die Kooperation mit der Neuen Mittelschule Weitra und dem Kunstmuseum Waldviertel wird im Rahmen des Projekts „culture connected" realisiert und unterstützt.

culture connected – KOOPERATION ZWISCHEN SCHULEN UND KULTURPARTNERN
BMBF Bundesministerium für Bildung und Frauen
KULTUR Kontakt AUSTRIA
MITTELSCHULE WEITRA
3970 Weitra | Karl-Egon-Straße 200 | www.mmweitra.ac.at

Fotowettbewerb und Ausstellung mit dem BG/BRG Gmünd

Zum Thema der diesjährigen Sommergespräche fand im Rahmen der Projekttage des BG/BRG Gmünd in Kooperation mit der Foto- & Computer-Schule unter Leitung von Eva Brandeis und Mag. Regina Schuh auch ein Fotowettbewerb statt.

Aus diesem Bewerb, dessen Prämierung durch Landtagsabgeordnete Margit Göll unterstützt wurde, ist eine Ausstellung entstanden, die bei den Sommergesprächen gezeigt wird.

FOTO & Schule COMPUTER
www.foto-so-schule.at

asma®
kunststofftechnik pur
asma GmbH, A-3970 Weitra, www.asma.at

technische Formteile und Beschichtungen, Maßanfertigungen aus hoch verschleißfestem Polyurethan

Exklusiv für Besucher der WALDVIERTEL AKADEMIE: Geschichte und Geheimnisse erleben – vom Keller bis zum Turm

Im Rahmen der offiziellen Eröffnung der 32. Internationalen Sommergespräche können ab 17 Uhr auch die Ausstellungen in den Räumlichkeiten des Schlosses Weitra kostenlos besichtigt werden.

Schloss-Museum: 800 Jahre Geschichte erleben

Mehr als 800 Jahre Geschichte von Stadt und Schloss Weitra präsentiert das liebevoll gestaltete Schloss-Museum. Von den Kuenringern bis zu den heutigen Besitzern, der Familie Fürstenberg, spannt sich der historische Bogen an Kunstwerken und Exponaten, der zugleich Einblick in das Handwerk und die regionale Wirtschaftsgeschichte des Waldviertels bietet.

Brauerei-Museum: Geheimnisse jahrhundertealter Brautradition

In vielen Jahren zusammengetragene „Bierreliquien" – Weitras Brautradition reicht bis 1321 zurück – sowie zahlreiche historische Brauutensilien und Werkzeuge bilden den Kern des in den weitläufigen Kellergewölben des Schlosses angesiedelten Museums für Brauhandwerk.

Demokratieforum: „Schauplatz Eiserner Vorhang"

Dokumente, Fotos und besondere Schaustücke entführen im Rahmen dieser Dauerausstellung in die Welt des ehemaligen „Eisernen Vorhangs". Von den dramatischen Ereignissen am Ende des Zweiten Weltkriegs über die Teilung Europas bis zum Sieg der Freiheit im Jahr 1989: In dieser Zeitreise werden Hintergründe beleuchtet, das unterschiedliche Leben in Ost und West gezeigt sowie die Einigung in Form der Europäischen Union dokumentiert.

Dieses Angebot wird Ihnen in Kooperation und mit freundlicher Unterstützung des Kulturvereines Schloss Weitra präsentiert.

SchlossWeitra Festival

FÜRSTENBERG

KULTURVEREIN SCHLOSS WEITRA

Freitag, 2. September 2016, 9 bis 12 Uhr
im Rathaus Weitra (Festsaal)

Was braucht der Mensch?
Unser Leben zwischen Hoffnung und Chancen
Vorträge & Diskussion

„Alles Leben ist Begegnung“ (Martin Buber)
Cecily Corti
Gründerin und Betreiberin der Vinzi-Einrichtungen
für Obdachlose, Wien

Der Mensch lebt nicht vom Brot allein, er braucht Hoffnung, um ein gelingendes Leben führen zu können
em.Univ.Prof. Dr. Peter Kampits
Philosoph
Leiter des Zentrums für Ethik in der Medizin
an der Donau-Universität Krems

Brauchen wir die Menschenrechte – und welche?
Prof. Dr. Andrzej Kiepas
Physiker und Philosoph
Direktor des Instituts für Philosophie
der Schlesischen Universität Kattau/Katowice (Polen)

Moderation:
Mag. Eva Pfisterer
Journalistin
Kuratorin der Internationalen Sommergespräche, Wien

Raiffeisen Meine Bank

Gelb ist rot weiß rot.

Aus der Region für die Region.

www.raiffeisenbank.at

Freitag, 2. September 2016, 14 bis 15:15 Uhr
im Kunstmuseum Waldviertel, Schrems (Mühlgasse 7a, 3943 Schrems)

Exkursion in das Kunstmuseum Waldviertel

Das legendäre Kunstmuseum im Norden Österreichs lädt Sie ein zu einer Entdeckungsreise in die faszinierende Welt der Kunst auf einem Gesamtareal von 14.000 m². Das Museum zeigt informative und spannende Erlebnisausstellungen zu jährlich wechselnden aktuellen Themen. Das einzigartige Ausstellungskonzept des Kunstmuseums bringt neuen Schwung in die Kunstwelt. Die Ausstellungsmacher arbeiten dabei mit Themen, Materialien und Impressionen, die allen Menschen vertraut sind und ihre Wünsche und Sehnsüchte ansprechen. Der rätselhafte Skulpturenpark, Führungen und Veranstaltungen – von Vorträgen, Gesprächsrunden, Lesungen bis zum Brotbacken im Makis-Miro-Freiluftbackofen – und die aufregenden Kreativ-Erfahrungen vertiefen das ganzheitliche Erlebnis von Kunst, Natur, Fantasie und Kreativität.

Die Jahresausstellung 2016 „Traumhaus" geht in aufregenden Bildern, Raum-Inszenierungen, Filmen und Modellen auf die Suche nach außergewöhnlichen Lebens- und Wohnformen von Heute, Morgen und Übermorgen. (Quelle: www.daskunstmuseum.at)

Führung und Hintergrundinformationen:
Mag. Bernhard Antoni-Bubestinger
Ausstellungskurator
Kunstmuseum Waldviertel, Schrems

HARTL HAUS.
MASSANGEFERTIGT
NACH IHREN WÜNSCHEN!

Wie kein anderes Haus verbindet ein Hartl Haus die Vorteile individueller Planung mit effizienter Maßanfertigung. Fragen Sie unsere Kunden, die uns zu über 97 % weiterempfehlen – und überzeugen Sie sich selbst: auf **www.hartlhaus.at**

KUNDEN ZUFRIEDENHEIT 97,3 %

HARTL HAUS

Applaus, Applaus – ein HARTL HAUS

Freitag, 2. September 2016, 15:30 bis 18 Uhr
im Kunstmuseum Waldviertel, Schrems

Die Suche nach dem Sinn des Lebens.
Der Mensch zwischen Sehnsucht und Notwendigkeit
Vorträge, Statements & Diskussion

Sehnsüchte, Träume und Wünsche sind wichtig für die persönliche Weiterentwicklung. Die Realität ist jedoch auf die Notwendigkeit reduziert
Silke Kropacek
E-Rollstuhlfahrerin und Initiatorin der Selbsthilfegruppe „ANDERS" für Menschen mit individueller Behinderung, Kirchberg/Walde

Das Ziel ist: leben mit innerer Zustimmung!
Ein inneres Ja zu finden zu dem, was wir tun.
Dann können wir Erfüllung finden
DDr. Alfried Längle
Psychotherapeut, Arzt und klinischer Psychologe
Dozent am Institut für Psychologie der Universität Klagenfurt sowie Vorsitzender der Internationalen Gesellschaft für Logotherapie und Existenzanalyse, Wien

NachSINNen beginnt mit innehalten und nachfühlen, was der leibseelischgeistigen Gesundheit dient – der eigenen wie der der Umwelt
Univ.Lekt. Prof. Dr. Rotraud A. Perner, MTh (evang.)
Psychotherapeutin, Gesundheitspsychologin, Juristin und Theologin
Visiting Professor der Donau-Universität Krems sowie Institut für Stressprophylaxe & Salutogenese, Matzen/Wien

Kunst als Überlebensstrategie
Prof. Makis Warlamis
Architekt, Designer, Maler, Bildhauer und Pädagoge
Gründer und Leiter des Kunstmuseums Waldviertel, Schrems

Moderation:
Christina Meister
Moderatorin und Schauspielerin, Oberndorf/Melk

Der Eintritt zu Diskussion und zur Führung im Kunstmuseum Waldviertel ist frei. Im Anschluss an die Diskussion wird zu einer kleinen Erfrischung geladen.

DAS KUNSTMUSEUM WALDVIERTEL

Diese beiden Programmpunkte werden in Kooperation und mit freundlicher Unterstützung des Kunstmuseums Waldviertel umgesetzt. Aus organisatorischen Gründen wird um Anmeldung unter waldviertel.akademie@wvnet.at oder 02842/537 37 gebeten.

Shuttle nach Schrems
Für Besucherinnen und Besucher der Sommergespräche wird ein kostenloser Bustransfer von Weitra nach Schrems und retour angeboten. Abfahrt um 13:30 Uhr vor dem Rathaus Weitra, wir ersuchen um Voranmeldung.

Freitag, 2. September 2016, 20 Uhr
im Waldviertler Kino Gmünd

Filmnacht

Filmvorführung:
Peace One Day
(Großbritannien 2004)

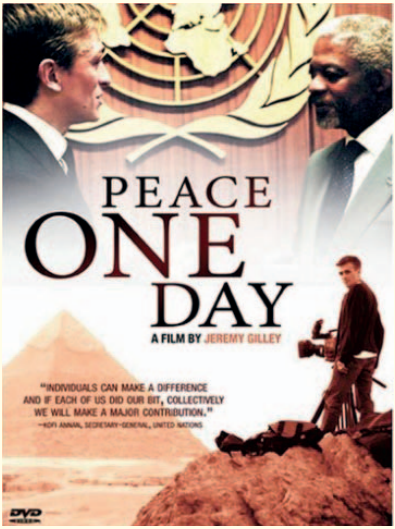

Das Überraschungsdebüt des Filmemachers und Hollywood-Schauspielers Jeremy Gilley, der den verrückten Versuch unternimmt, einen Tag Frieden und Waffenstillstand weltweit zu etablieren.

Der Film begleitet Gilley bei seinem sechsjährigen Engagement für den Frieden. Er organisiert Pressekonferenzen, bei denen kein einziger Journalist auftaucht und bricht, anstatt resigniert aufzugeben, in Krisengebiete und Unruheherde auf. Unerbittlich versucht er, bei der UN Unterstützung für sein ehrgeiziges Projekt zu finden - theoretisch begrüßen alle seine Idee, aber konkrete, praktische Hilfe bleibt aus.

Gilley trifft Friedensnobelpreisgewinner, Hilfsorganisationen, Freiheitskämpfer, Medienmogule, Staatsoberhäupter und Kriegsopfer auf seiner scheinbar aussichtslosen Odyssee. Er spricht mit einflussreichen Persönlichkeiten wie dem UN-Generalsekretär Kofi Annan, Shimon Peres oder dem Dalai Lama. Als der Weltfriedenstag bei den Vereinten Nationen in New York ausgerufen werden soll, zerstören Flugzeuge das World Trade Center.

Jeremy Gilley ist geschockt - und setzt seinen Kampf dennoch fort...

Reservierungen werden ausschließlich im Kino Gmünd unter 02852/524 64 entgegengenommen (Preis: Euro 7,00).

Die Filmnacht ist eine Kooperation mit dem Filmforum Gmünd und den Waldviertler Kinos – Kino Gmünd. Nähere Informationen finden Sie auch unter:

www.filmforum-gmuend.at
oder www.waldviertler-kinos.at

Samstag, 3. September 2016, 9 bis 12 Uhr
im Rathaus Weitra (Festsaal)

Welche Spielregeln braucht Österreich?
Der Mensch zwischen Wertewandel und Sicherheit
Vorträge & Diskussion

Werte bleiben, aber die Anforderungen an sie ändern sich. Beides mit Sicherheit

Dr. Wolfgang Brandstetter
Bundesminister für Justiz, Wien

Der Mensch braucht ein funktionierendes politisches Gemeinwesen, das ihm Hoffnung für seine eigene Entfaltung gibt

Univ.Prof. Dr. Ulrike Guérot
Politikwissenschafterin
Gründerin und Direktorin des European Democracy Lab in Berlin (Deutschland) sowie Leiterin des Departments für Europapolitik und Demokratieforschung der Donau-Universität Krems

Nichts weniger als eine Neukonzeption unserer Welt des 21. Jahrhunderts als ökologische Wertegemeinschaft steht an

Dr. Wolfgang Petritsch
Diplomat und Politikwissenschafter
Präsident der österreichischen Marshall-Plan-Foundation sowie ehem. Leiter der ständigen Vertretung Österreichs bei der OECD in Paris (Frankreich), Wien

Moderation:

Dr. Reinhard Linke
Journalist, ORF Niederösterreich,
Kurator der Internationalen Sommergespräche,
St. Pölten/Wien

Zeit zum Träumen ....
in dieser künstlerischen Zeitreise: Gebaute Träume Hundertwassers, Kunstwerke der Natur, Kinder-Traumhäuser, Paradieshäuser und fantastische Visionen des Künstler-Architekten Makis E. Warlamis zeigen eine faszinierende Welt in Einklang mit der Natur.

KUNSTMUSEUM
WALDVIERTEL
3943 Schrems, Mühlgasse 7a
www.daskunstmuseum.at

Traumhaus

Samstag, 3. September 2016, 14 bis 18 Uhr
im Rathaus Weitra (Festsaal)

(Aus-)Bildung?
Die Gesellschaft zwischen Kompetenz und Bildungsidealen
Vorträge, Statements & Diskussion

Was braucht der Mensch? Arbeit, ein paar gute FreundInnen, Phantasie und Humor, Gesundheit und eine gesunde Umwelt
Mag. Karl Fakler
Landesgeschäftsführer des Arbeitsmarktservices Niederösterreich, St. Pölten

Was die Wirtschaft braucht, ist Berufsbildung
Dr. Alfred Freundlinger
stv. Abteilungsleiter der Abteilung für Bildungspolitik der Wirtschaftskammer Österreich, Wien

Bildung bedeutet mehr als reine Wissensvermittlung
Mag. Johann Heuras
Amtsführender Präsident des Landesschulrates Niederösterreich, St. Pölten

Ausbildung braucht Bildung
em. Univ.Prof. Dr. Brigitte Rollett
Psychologin
Institut für Entwicklungspsychologie der Universität Wien

Moderation:
Mag. Martin Haidinger
Journalist, Ö1, Wien

Samstag, 3. September 2016, 20:15 bis 22 Uhr
im Wald4tler Hoftheater Pürbach

Was braucht der Mensch?
Ein litererarischer Blick auf unsere Gesellschaft
Lesung & Konzert

Die Sängerin Timna Brauer widmet sich Texten aus verschiedensten Epochen, in denen sich Philosophen und Schriftsteller mit der Frage „Was braucht der Mensch?" auseinandergesetzt haben. Begleitet wird sie von ihrem Mann, dem Jazzpianisten Elias Meiri. Gemeinsam werden sie mit ihren Liedern die Texte musikalisch einrahmen.

Es liest:
Timna Brauer
Sängerin

Es musizieren:
Elias Meiri & Timna Brauer

WALD4TLER HOFTHEATER

Kartenvorverkauf ausschließlich beim Wald4tler Hoftheater Pürbach unter 02853/784 69 oder wki@w4hoftheater.co.at.

Normalpreis: Euro 24,00 / Senioren: Euro 22,00
Junge Menschen bis 26 Jahre: Euro 18,00
Kinder bis 15 Jahre: Euro 12,00

Weitere Informationen auch unter www.hoftheater.at.

Dieser Programmpunkt wird als Kooperation der WALDVIERTEL AKADEMIE mit dem Wald4tler Hoftheater Pürbach umgesetzt.

Sonntag, 4. September 2016, 11 bis 13 Uhr
bei der Firma WALDLAND (Oberwaltenreith 10, 3533 Friedersbach)

Arbeit und Wirtschaft. Lebenssinn oder Notwendigkeit?
Vorträge, Statements & Diskussion

Arbeit ist nicht alles im tätigen Leben – aber ohne Arbeit (und Liebe und Lernen und Lachen) ist alles nichts, individuell wie gesellschaftlich
Prof. Dr. Bernd Marin
Sozialwissenschafter
Rektor der Webster University, Wien

Arbeit – Existenzsicherung oder Lebenssinn? Geld ist nicht alles
Christof Kastner
Unternehmer, geschäftsführender Gesellschafter der KASTNER-Gruppe,
Obmann Wirtschaftsforum Waldviertel, Zwettl

Den meisten Menschen in unserem Land ist heute Lebensqualität wichtiger als Lebensstandard
Prof. Mag. Peter Zellmann
Erziehungswissenschafter
Leiter des Instituts für Freizeit- und Tourismusforschung, Wien

Einen Bauernhof zu bewirtschaften, heißt sich mit den Talenten der Natur zu befassen, zu verbinden und sie zu nutzen
Ing. Gerhard Zinner
Geschäftsführer WALDLAND Naturstoffe GmbH,
Oberwaltenreith

Moderation:
Dr. Engelbert Washietl
Journalist, Wien

Der Eintritt zur Wirtschaftmatinee ist frei. Im Anschluss an die Diskussion wird zu einer Erfrischung geladen.

Für Interessierte gibt es die Möglichkeit, nach der Matinee an einer Führung durch den Betrieb teilzunehmen.

Dieser Programmpunkt wird in Kooperation mit dem Wirtschaftsforum Waldviertel und WALDLAND umgesetzt.

Wirtschaftsforum Waldviertel

WALDLAND

Tickets

Tagungskarte (Freitag & Samstag):
Euro 30,00 / ermäßigt Euro 25,00

Tageskarte (Samstag):
Euro 20,00 / ermäßigt Euro 18,00

Halbtageskarte (Freitag Vormittag, Samstag Vormittag oder Nachmittag):
Euro 12,00 / ermäßigt Euro 10,00

Preise inklusive Tagungsunterlagen, exklusive Filmnacht und Kulturabend.

Ermäßigte Karten für:
Mitglieder der WALDVIERTEL AKADEMIE, Pensionisten, Studenten und und Menschen ohne Beschäftigungsverhältnis

Personen bis zum 25. Lebensjahr erhalten über die gesamte Dauer der Tagung (ausgenommen Filmnacht und Kulturabend) freien Eintritt.

Filmnacht: Euro 7,00

Die Eintrittspreise zum Kulturabend finden Sie auf Seite 12 und unter www.hoftheater.at.

Programmänderungen sind vorbehalten.

Weitere Informationen erhalten Sie unter:
www.waldviertelakademie.at

Unterkünfte und Packages

Sie wollen an den Internationalen Sommergesprächen 2016 teilnehmen, sich aber nicht selbst um die Unterkunft kümmern und noch dazu von einem äußerst preiswerten Angebot profitieren? Dann sind Sie bei unserem Partner **Waldviertel Incoming** in Weitra genau richtig.

Zwei-Nächte-Package zum Preis von Euro 150,00 pro Person
Zwei Übernachtungen (Donnerstag, 1. bis Samstag, 3. September) im Doppelzimmer inklusive Frühstücksbuffet im Brauhotel Weitra, Tagungsunterlagen, Eintritte für alle Programmpunkte im Rathaus Weitra, Exkursion in das Kunstmuseum Waldviertel, Kinokarte für den Filmabend in Gmünd sowie eine kostenlose Audio-CD aus der WALDVIERTEL-Akademie-Reihe.
(Einzelzimmer-Zuschlag: Euro 26,00)

Verlängerungsmöglichkeit zum Preis von Euro 82,00 pro Person
Alle oben angeführten Leistungen sowie eine weitere Übernachtung (bis Sonntag, 4. September) im Brauhotel Weitra, Eintritt zum Kulturabend im Hoftheater Pürbach sowie Teilnahme an der Wirtschaftsmatinee in Oberwaltenreith.
(Einzelzimmer-Zuschlag: Euro 13,00)

Weitere Informationen und Buchungen:
Waldviertel Incoming
Rathausplatz 1, 3970 Weitra
02856/2998, info@waldviertel.incoming.at
www.waldviertel-angebote.at

WALD VIERTEL
Wo wir sind, ist oben.

Einfach elektrisch.
Der e-Golf.
So vertraut kann Zukunft sein.

Stromverbrauch: 12,7 kWh/100 km*. CO_2-Emission: 0 g/km. *Bezieht sich auf den CO_2-Ausstoß beim Fahren, die gesamten CO_2-Emissionen hängen von der Herkunft des Stroms ab.

Volkswagen

Autohaus Waldviertel GmbH

3580 Horn, Im Gewerbepark 2-4
Telefon 02982/3955-0
E-Mail: autohaus.waldviertel@autohaus.at
www.autohaus-waldviertel.at

Wir greifen die brennenden Fragen der Region und Zeit auf: Abwanderung und Stillstand, Öffnung und Globalisierung, Genetik und Technik, Alter und Jugend, Vergangenheit und Zukunft. Von der ersten Stunde im Jahr 1984 an gelang es, historisch und tagespolitisch aktuelle Themen unter maßgeblicher Bürgerbeteiligung zu behandeln, den sonst Sprachlosen, den vielen Ungefragten der Gesellschaft die Chance zu geben, ihre Bedürfnisse zu artikulieren und ihre Vorstellungen und Ideen einzubringen.

Mit beständiger bürgernaher Arbeit werden die wichtigen Thematiken behandelt, wird die Bevölkerung zum Mitdenken und -arbeiten eingeladen. Als „Wanderakademie" konzipiert verzeichnete die WALDVIERTEL AKADEMIE bis dato rund 50 österreichische und cirka 20 tschechische Veranstaltungsorte. Diskussionen, Vorträge, Symposien, Kulturstammtische, Ausstellungen, Buchpräsentationen und vieles mehr säumen den jährlichen Weg unserer Institution.

Nähere Informationen unter www.waldviertelakademie.at

***

Freundeskreis der WALDVIERTEL AKADEMIE

***

Mitglied werden und in bester Gesellschaft sein

Jetzt beitreten und exklusive Vorteile sichern.

Nähere Informationen unter www.waldviertelakademie.at

KULTUR – AUSTAUSCH – BILDUNG – GENUSS

Herausgeber: WALDVIERTEL AKADEMIE
Vorsitzender: Dr. Ernst Wurz
Geschäftsführung: Christoph Mayer, MAS
Projektassistenz: Maria Wurz
Vorsitz wissenschaftlicher Beirat: Univ.Prof. Dr. Peter Kampits
Kuratoren der Sommergespräche:
Mag. Eva Pfisterer und Dr. Reinhard Linke
Gestaltung: Mag. Matthias Ledwinka, delight-grafikt.at
Druck: Druckerei Berger, Horn

Die Fotos wurden – soweit nicht anders angegeben – von den Referentinnen und Referenten zur Verfügung gestellt.

Foto Georg Fraberger: Andreas Hofer
Foto Cecily Corti: Sebastian Reich
Foto Wolfgang Brandstetter: Joseph Krpelan
Foto Wolfgang Petritsch: Nora Diehl
Foto Karl Fakler: B.V. Ederer, Photosandmore
Foto Christine Meister: Theo Kust, Imagefoto
Foto Timna Brauer: Wilhelm von Lüttichau

WKO NÖ
WIRTSCHAFTSKAMMER NIEDERÖSTERREICH

Beratung und Information für alle UnternehmerInnen und GründerInnen in den WKNÖ-Bezirksstellen

Ihr Ansprechpartner für:

- Gründungsberatung und Gewerbeanmeldung
- Betriebsübergabe und -übernahme
- Rechtsauskünfte (Arbeitsrecht, Gewerberecht, Steuern ...)
- Betriebswirtschaftliche Beratungen
- Arbeits- und Sozialgerichtsvertretung

Alle Adressen, Ansprechpartner und Telefonnummern unter:
wko.at/noe/bezirksstellen

Neuerscheinung:
Österreich 2040.
Wird es unseren Kindern besser gehen?
CD-Box mit Beiträgen der Vorveranstaltungen
und der Internationalen Sommergespräche 2015
2 CDs, ca. 153 Minuten
Preis: Euro 10,00

Lebenswerte (der) Heimat
Zuhause im globalen Dorf Europa
CD-Box mit Beiträgen der Vorveranstaltungen
und der Internationalen Sommergespräche 2014
2 CDs, 153 Minuten
Preis: Euro 10,00

Das endliche Leben
Altern in Würde
CD-Box mit Beiträgen der Vorveranstaltungen
und der Internationalen Sommergespräche 2013
2 CDs, 153 Minuten
Preis: Euro 10,00

Schöne neue Welt?
Wie der Computer unser Leben verändert
CD-Box mit Beiträgen der Vorveranstaltungen
und der Internationalen Sommergespräche 2012
3 CDs, 233 Minuten
Preis: Euro 15,00

Gene sind kein Schicksal
Wie wir durch unseren Lebensstil das Erbgut überlisten
CD-Box mit Beiträgen der Vorveranstaltungen
und der Internationalen Sommergespräche 2011
3 CDs, 217 Minuten
Preis: Euro 15,00

Alle Publikationen der WALDVIERTEL AKADEMIE sowie nähere Informationen finden Sie unter: www.waldviertelakademie.at. Bestellungen werden unter waldviertel.akademie@wvnet.at oder 02842/537 37 entgegengenommen.

TALKNER Holzbau
BAU Profi
TALKNER der Profi am Bau!
Hochbau Tiefbau Holzbau Baumarkt
Qualitätspartner des Unternehmens „Wienerberger"-
für Ihr Massivfertighaus - Schlüsselfertig oder in Ausbaustufen.
TALKNER - WIR BAUEN SIE AUF
Wienerberger MASSIVHAUS
3860 Heidenreichstein Schremser Straße 81
(T) 02862 527 85-0 (E) office@talkner.at
www.talkner.at
3820 Raabs, Reitherstraße 19a-21
(T) 02846 395 (E) raabs@talkner.at
www.talkner.at

Einer für alles.
Seit 1828.
KASTNER
GRUPPE
„Unsere Lebensmittelkompetenz für Lebensmitteleinzelhandel, Gastronomie, Großverbraucher und Biofachhandel seit über 185 Jahren."
Christof Kastner
www.kastner.at
Nah&Frisch
myProduct.at
KASTNER
KASTNER
BIOGAST

Mit bestem Dank an die Förderer des Freundeskreises der WALDVIERTEL AKADEMIE:

Autohaus Waldviertel GmbH
Mag. Martina Dorfinger
MC Liegenschafts- und Vermögensverwaltung GmbH
Mag. Michael Müllner
OSR Mag. Werner Neuwirth
HR Dr. Gerhard Proißl
Günter Reif

sowie an alle Freundinnen und Freunde dieses Gremiums

Wir danken unseren Fördergebern, Unterstützern und Partnern:

Wirtschaftsforum Waldviertel
WKO NÖ Wirtschaftskammer Niederösterreich
AKNÖ
Raiffeisen Meine Bank
Okosoziales Forum Niederösterreich
europe direct Niederösterreich www.europainfo.at
Andrássy Universität Budapest
wien|waldviertel WWV-GROUP Steuerberatungs GmbH Buchhöcker | Kaufmann
Sonnentor Da wächst die Freude.
Die Waldviertler Kinos
Film Forum Gmünd
Mittelschule Weitra
Waldland
Waldviertler Hoftheater
Das Kunstmuseum Waldviertel
Foto & Schule Computer www.foto-pc-schule.at
Schtadtgemeinde Schrems
Gmünd Die grenzenlose Vielfalt

WALDVIERTEL AKADEMIE
Bahnhofstraße 12, 3830 Waidhofen/Thaya
Telefon: 02842/537 37, Fax: DW 9
E-Mail: waldviertel.akademie@wvnet.at
www.waldviertelakademie.at

Donau Universität Krems
Ministerium für ein lebenswertes Österreich
Weitra Stadt | Gemeinde